

PRODUÇÃO SIMPLIFICADA OFEMIPCSP

❖ **Explicação:** Nesta produção a empresa controla a produção de forma simplificada, de forma que: a empresa cria a OF com informações obrigatórias e controla em uma única tela todos os passos da produção.

➤ Para realizar esta rotina acesse o módulo: **Produção**.



➤ Em seguida clique no botão: **O-Ordem de Fabricação:**

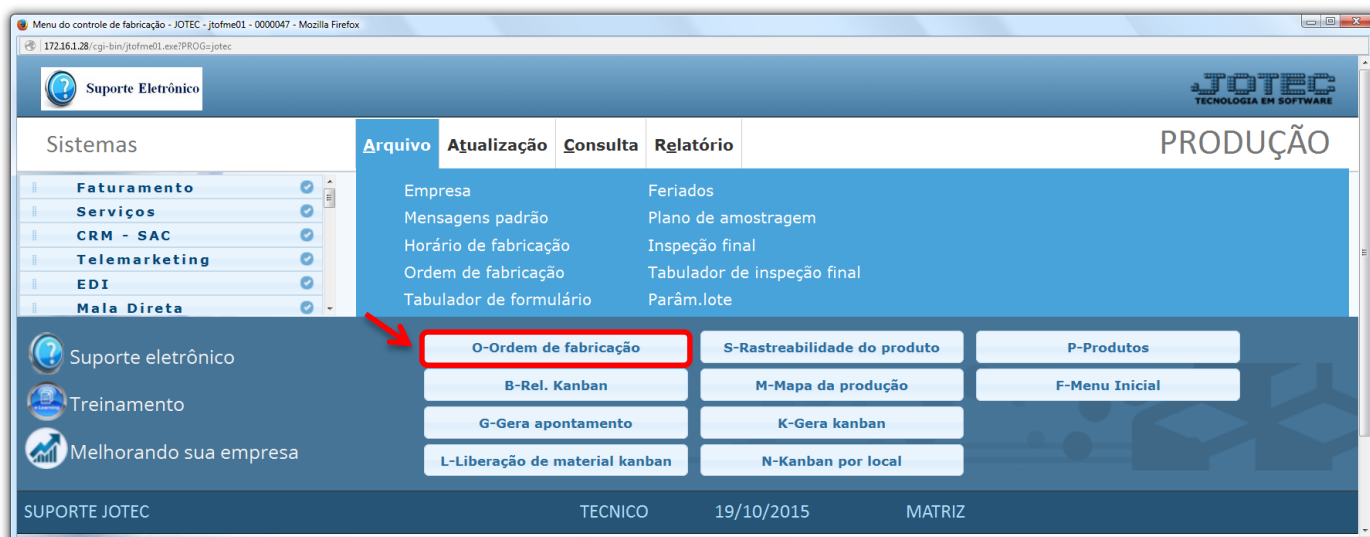

- **Inclusão da Ordem de Fabricação:**

- Na tela que será aberta em seguida informe a (1) **Data** da OF, o (2) **Produto** que será produzido, as (3) **Quantidades** pedida e prevista, a (4) **Previsão** de início e término da realização da OF. Clique no “**Disquete**” para incluir.

Cadastro de ordem de fabricação - JOTEC - jtofue04 - 0000071.00 - Mozilla Firefox

172.161.28/cgi-bin/jtofue04.exe

[Dados prod.](#) | [Atualiza Produto](#) | [Atualiza Receita](#)

1 Cliente

Data Vendedor

2 e rateio

Produto

Subordinado Quantidade disponível Unidade de medida

Quantidades

Pedida

Prevista

Previsão

Início

Final

Datas

Pedido

Entrega

Valores Venda

Pedido

x

3 agem padrão

Código

4

Medidas

Espessura

Largura

Comprimento

Última O.F. 0000000001 Entradas arredondadas com 5 Casas decimais

• **Atualização da Ordem de Fabricação:**

➤ Em seguida clique no botão: **U-Atu.Ordem de Fabricação:**

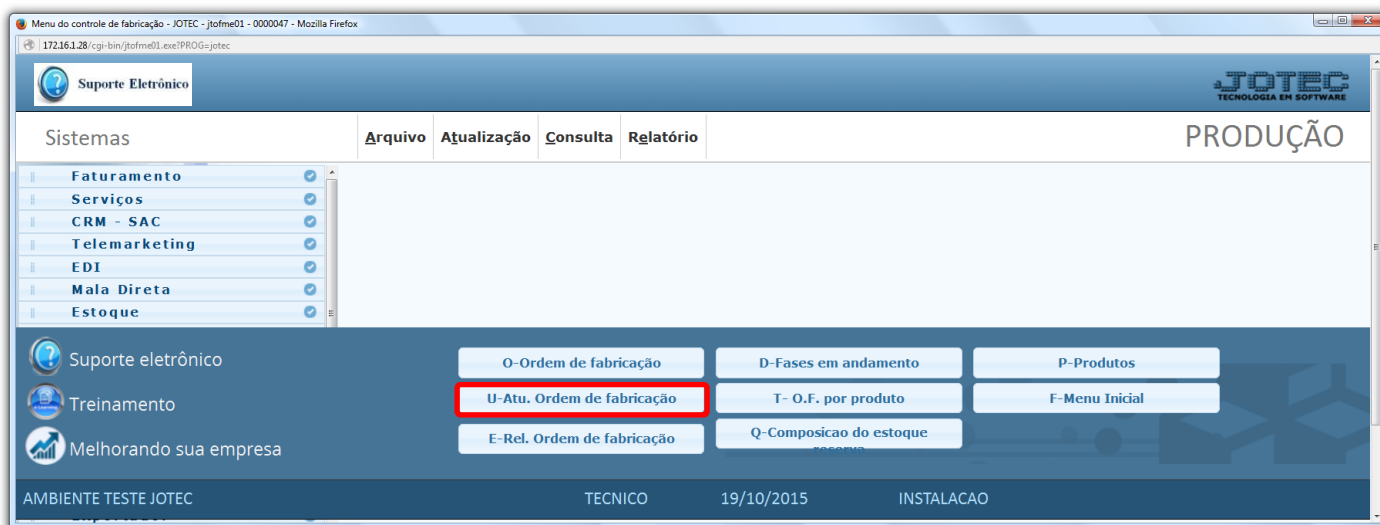

- Na tela que será aberta em seguida informe o (1) **Numero da OF** (Duplo clique para pesquisar) e clique no ícone do (2) **Binóculo**. Selecione o (3) **Produto** a ser produzido, e o (4) **Tipo de operação** (Primeiramente deve ser selecionada a opção envio p/ produção).
- (5) Nesta parte informe a **Quantidade** que será produzida, a **Data do envio/realização**, o **Horário**, o **Operador** e clique no botão **“Atualiza”**.

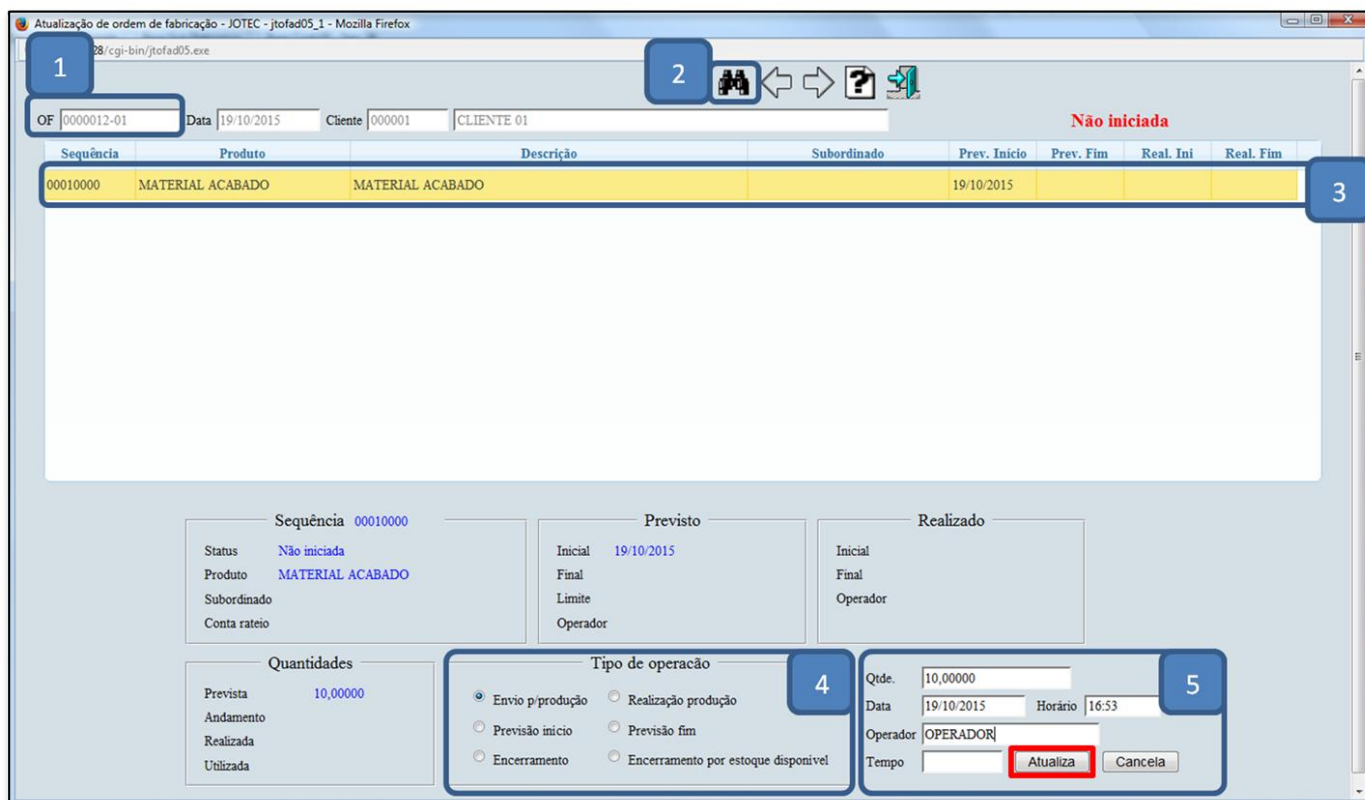

- Depois de concluída a O.F, para que ela seja finalizada, informe (1) **Numero da OF** (Duplo clique para *pesquisar*) e clique no ícone do (2) **Binóculo**. Selecione o (3) **Produto** a ser produzido, e o (4) **Tipo de operação** (Selecione a opção *realização produção*).
- (5) Nesta parte informe a **Quantidade** que será produzida, a **Data do envio/realização**, o **Horário**, o **Operador** e clique no botão **“Atualiza”**.

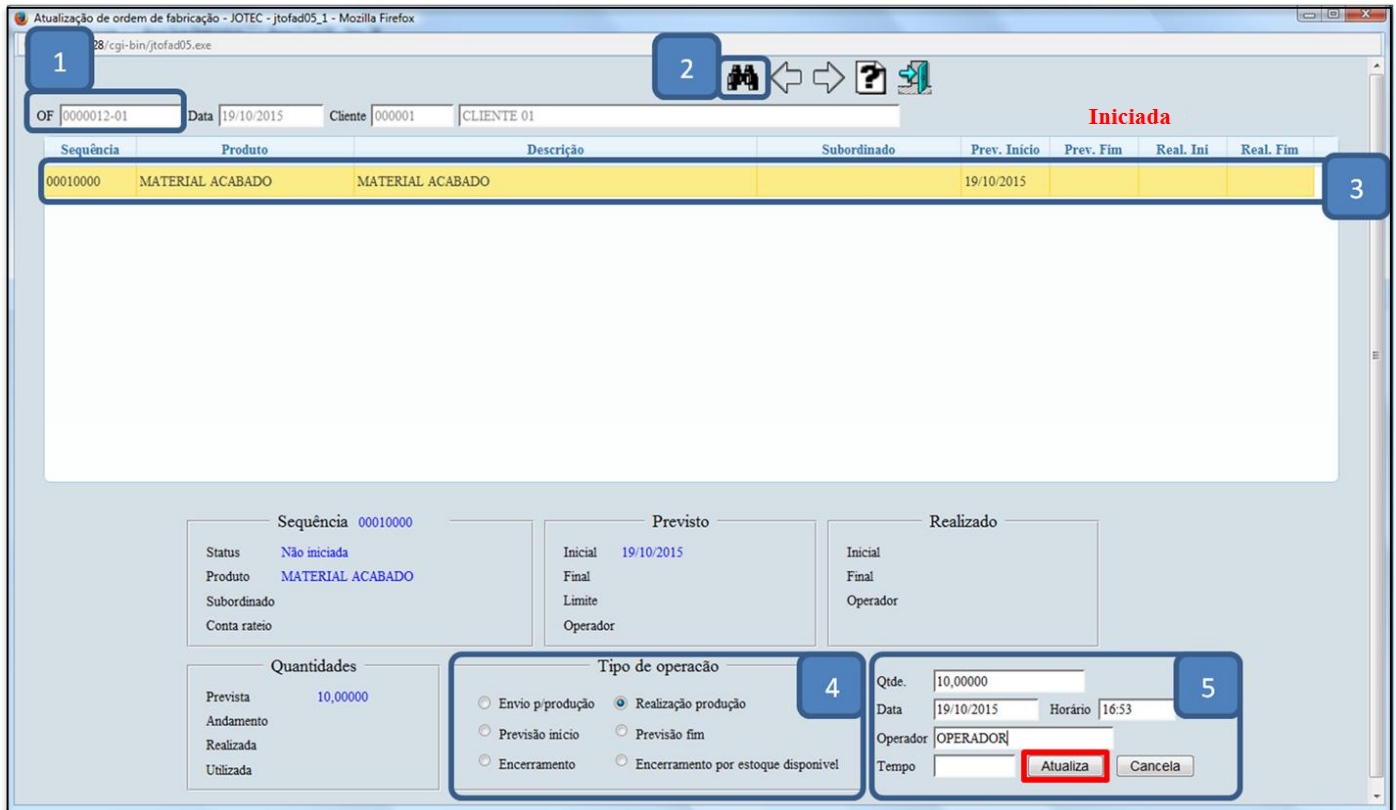

Atualização de ordem de fabricação - JOTEC - jtofad05_1 - Mozilla Firefox

OF: 0000012-01 Data: 19/10/2015 Cliente: 000001 CLIENTE 01 **Iniciada**

| Sequência | Produto | Descrição | Subordinado | Prev. Inicio | Prev. Fim | Real. Ini | Real. Fim |
|-----------|------------------|------------------|-------------|--------------|-----------|-----------|-----------|
| 00010000 | MATERIAL ACABADO | MATERIAL ACABADO | | 19/10/2015 | | | |

Sequência: 00010000
Status: Não iniciada
Produto: MATERIAL ACABADO
Subordinado:
Conta rateio:

Previsão
Inicial: 19/10/2015
Final:
Limite:
Operador:

Realizado
Inicial:
Final:
Operador:

Quantidades
Prevista: 10,00000
Andamento:
Realizada:
Utilizada:

Tipo de operação
 Envio p produção
 Realização produção
 Previsão início
 Previsão fim
 Encerramento
 Encerramento por estoque disponível

Qtde.: 10,00000
Data: 19/10/2015 Horário: 16:53
Operador: OPERADOR
Tempo:

- Feito isso a **O.F** será encerrada, e o estoque do *produto final* e das *matérias primas* serão atualizados.

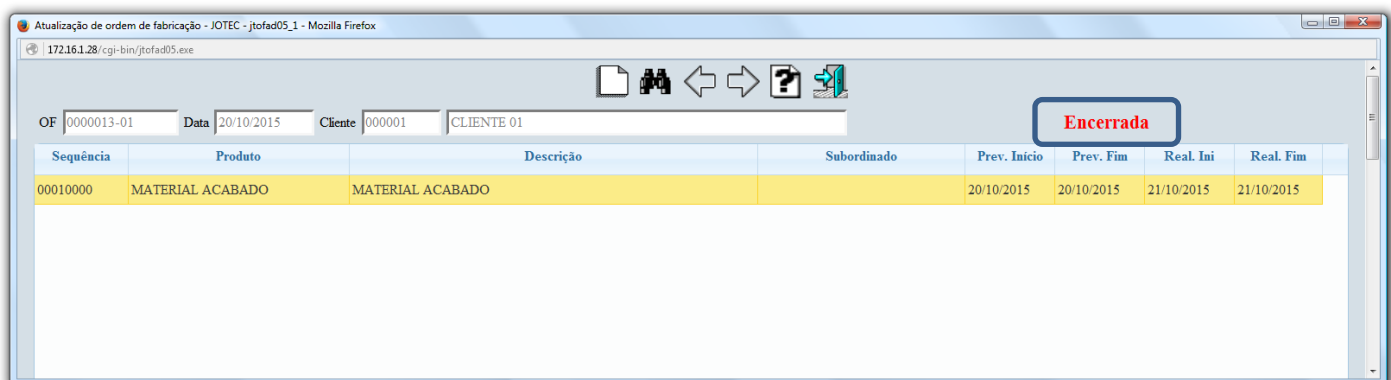

Atualização de ordem de fabricação - JOTEC - jtofad05_1 - Mozilla Firefox

OF: 0000013-01 Data: 20/10/2015 Cliente: 000001 CLIENTE 01 **Encerrada**

| Sequência | Produto | Descrição | Subordinado | Prev. Inicio | Prev. Fim | Real. Ini | Real. Fim |
|-----------|------------------|------------------|-------------|--------------|------------|------------|------------|
| 00010000 | MATERIAL ACABADO | MATERIAL ACABADO | | 20/10/2015 | 20/10/2015 | 21/10/2015 | 21/10/2015 |

Para maiores informações
consulte o:



Suporte Eletrônico.