

VISUALIZA XML *FMCOPXM00*

- ✓ **Explicação:** Esta rotina permite análise em tela dos pedidos de venda já emitidos e transmitidos à SEFAZ (Secretaria da Fazenda), visualizando o XML e gerando uma nova DANFE, com a opção de reenvio do XML e DANFE para o e-mail do destinatário.

➤ Acesso: **Faturamento** > **Atualização** > **Visualiza XML**:

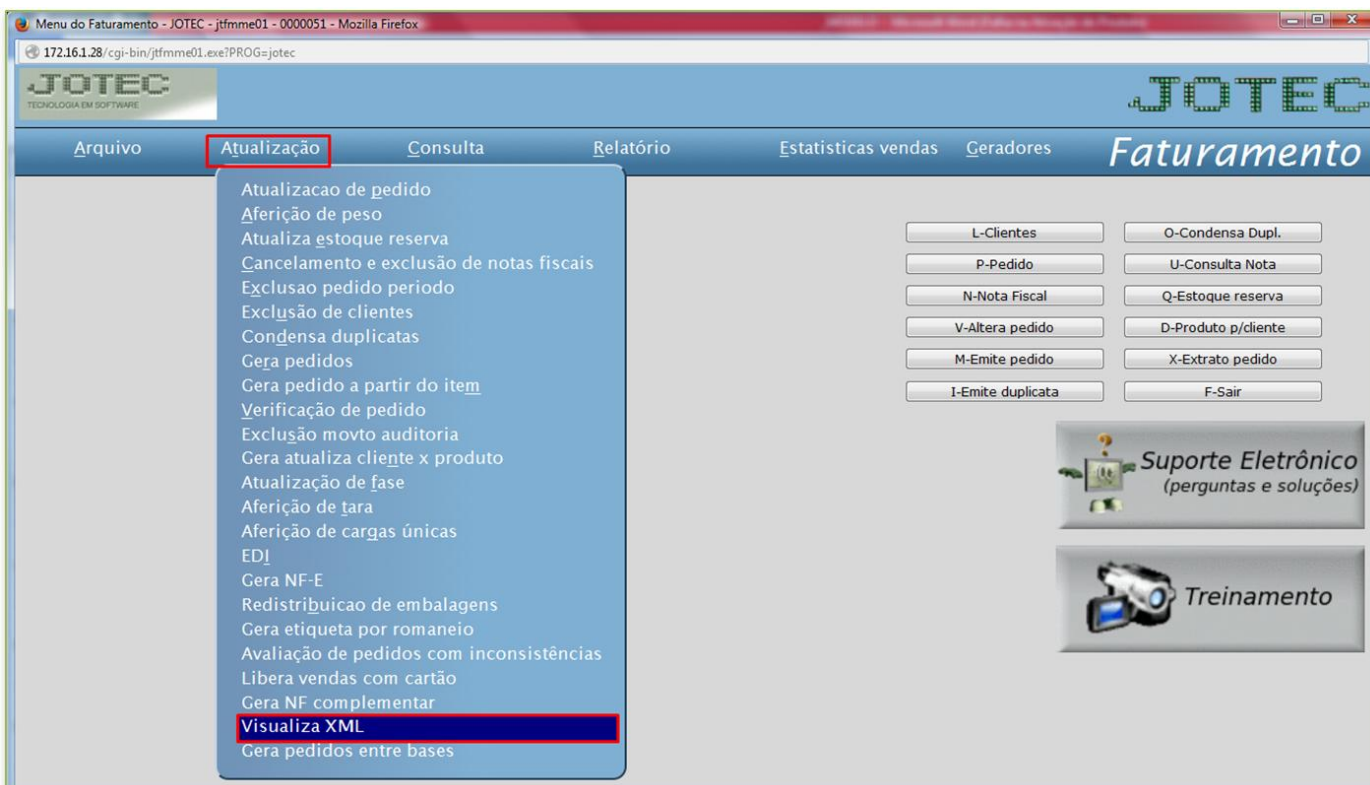

➤ Na tela que será aberta basta informar a **Data de Geração**, inicial e final, e clicar em **OK**.

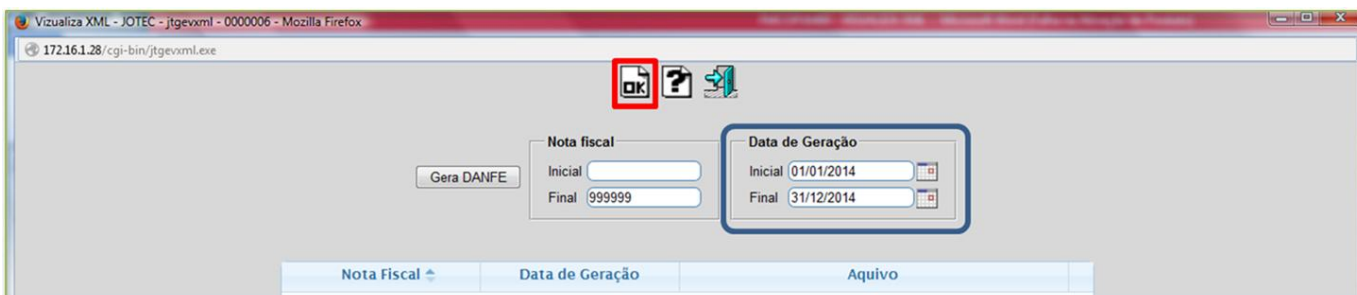

➤ Será apresentada uma relação com os pedidos com notas já emitidas e transmitidas, conforme abaixo:

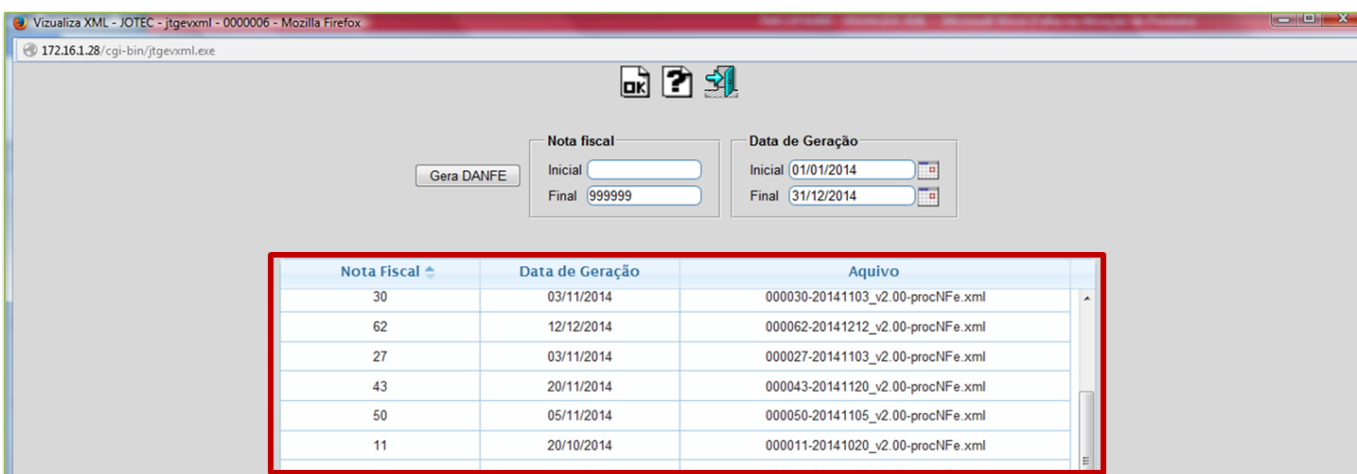

➤ Para visualizar o arquivo XML basta dar um duplo clique sobre a nota desejada. Para gerar o DANFE basta selecionar a nota e clicar no botão Gera Danfe:

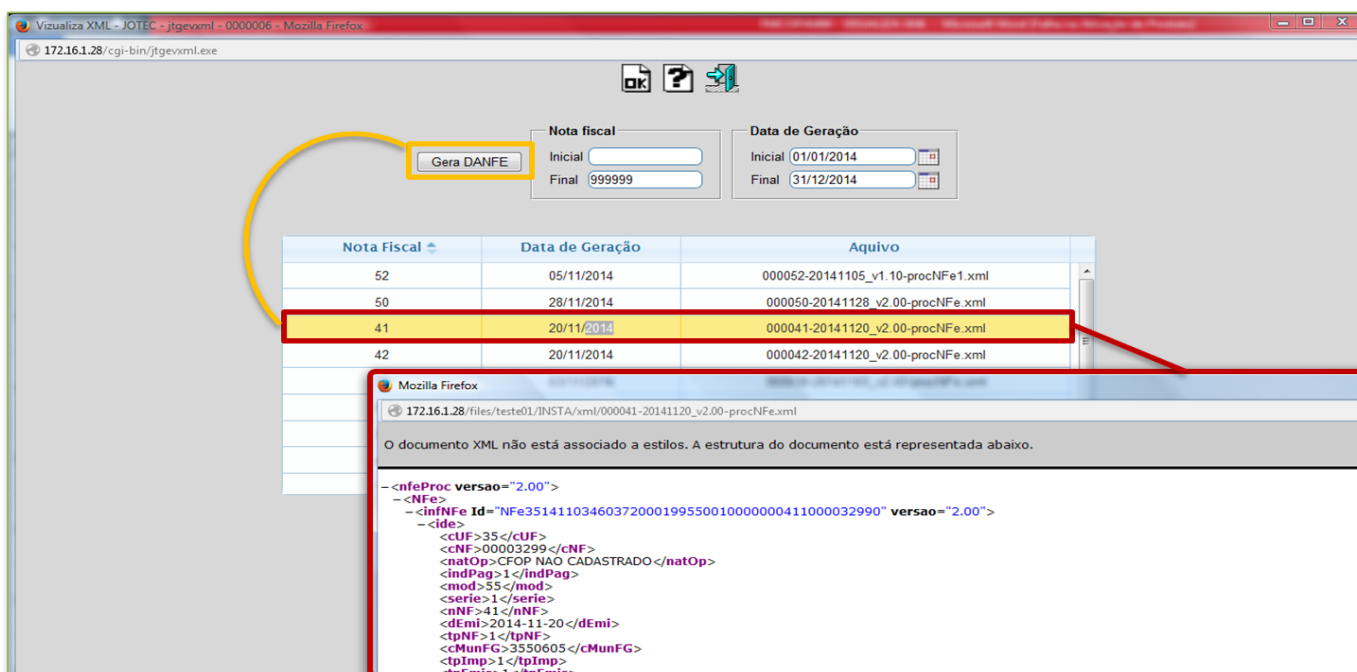

➤ Sera dada também a opção de reenvio do XML e/ou DANFE ao cliente.

Vizualiza XML - JOTEC - jtgevxml - 0000006 - Mozilla Firefox

172.16.1.28/cgi-bin/jtgevxml.exe

Gera DANFE

Nota fiscal
Inicial:
Final: 999999

Data de Geração
Inicial: 01/01/2014
Final: 31/12/2014

Nota Fiscal		
52		10-procNFe1.xml
50		00-procNFe.xml
41		00-procNFe.xml
42		00-procNFe.xml
30		00-procNFe.xml
62		00-procNFe.xml
27	03/11/2014	000027-20141103_v2.00-procNFe.xml
43	20/11/2014	000043-20141120_v2.00-procNFe.xml
50	05/11/2014	000050-20141105_v2.00-procNFe.xml

Envia DANFE / XML

Deseja enviar o DANFE e(ou) XML para o email do destinatário?

DANFE
 XML

Enviar **Cancelar**