

ESPESSURA, LARGURA E COMPRIMENTO

FMATIMDPD

✓ **Explicação:** São campos descritivos para adicionar especificações técnicas e ao Gerar uma Ordem de fabricação, preencher os dados de medição do produto. Esta informação poderá atualizar automaticamente no pedido a partir do momento que estiver preenchida no produto.

- **Espessura, Largura e Comprimento.**
- Essas informações devem ser inseridas diretamente no cadastro do produto, para isso acesse: **Estoque > Produto:**

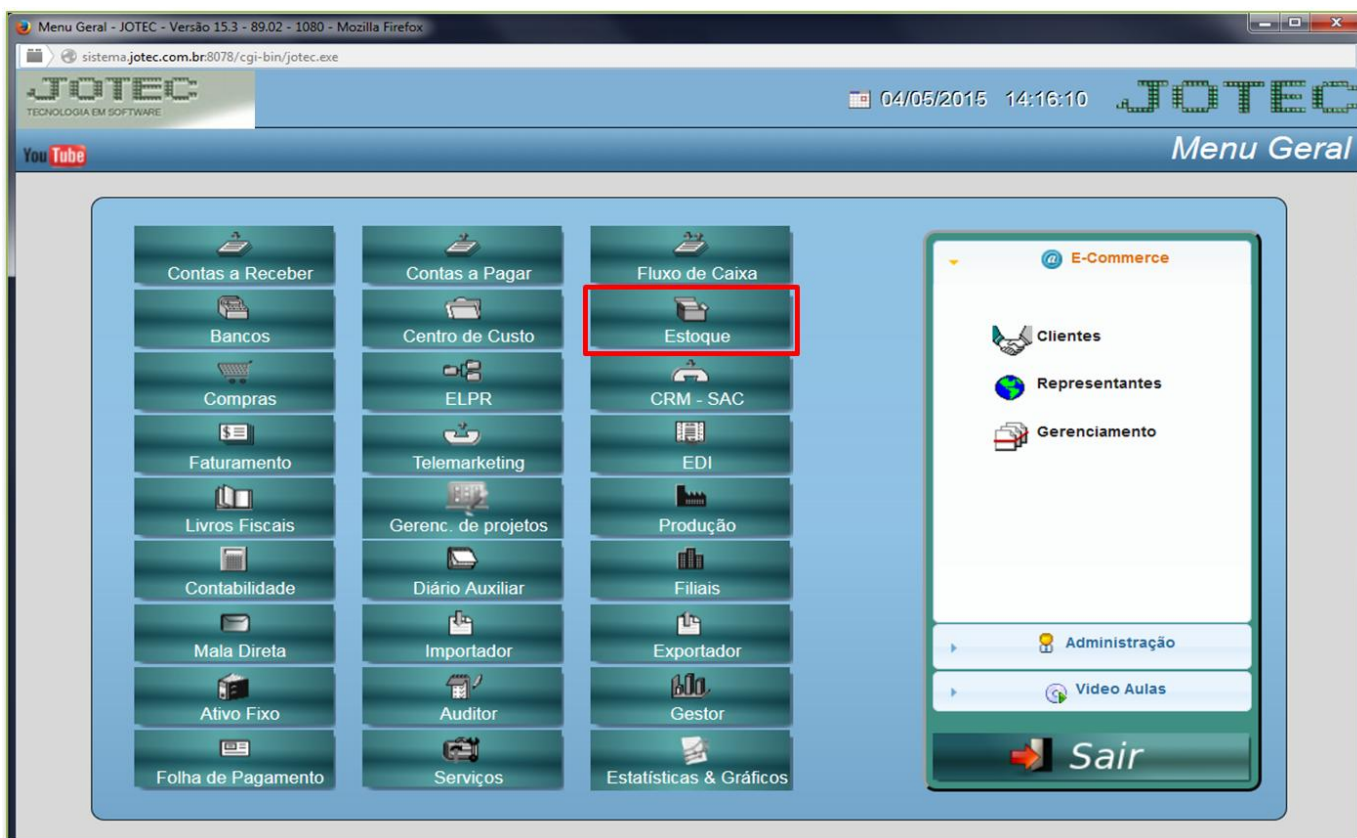

Faturamento

Suporte Eletrônico

- Será aberta a tela do cadastro do produto. No campo **Medidas** deverá ser informada a **Espessura, Largura e Comprimento**, conforme abaixo:

Cadastro de produtos e estoque - JOTEC - jtetcp1 - Mozilla Firefox

172.16.1.28/cgi-bin/jtetcp1.exe?C091=1&C094=1&C999=PESQUISA&C001=PROD TESTE

[Compra](#) | [Venda](#) | [Movimento](#) | [Pl.inspeção](#) | [Fotos](#) | [Classif.fiscal](#) | [Conversão de unid. medida](#) | [Unid. Medida](#) | [Receita](#) | Cópia nas filiais | [Menos Dados](#)
[Cópia de registro](#) | [Dados complementares](#) | [Anexos](#)

Código: PROD TESTE Grupo: PA PRODUTO ACABADO Inativo

Descrição: PRODUTO TESTE Produto de terceiros Cliente: Não reserva e não atualiza saída para produção

Posição do estoque

Estoque atual: -16,00000 Qtd.res.produção: Qtd.produção:
 Estoque reserva: 128,00000 Qtd.res.inspeção: Qtd.danificada:
 Qtd.em terceiros: Estoque mínimo: Estoque máximo:
 Qtde.min.compra: Qtd.a vender: Qtd.vendida: Internet

Localização: Valor unitário: Custo Médio: Vl.total estoque:

Unidade de medida: PC Valor unitário X: Vl.tot X estoque: Classif.fiscal: 01 12345678

Pes.embalagem: Valor base do ICMS substituição: Valor IPI:

Qtd. p/ embalagem: 1,00000 Embalagem: VAN:

Peso líquido: 1,0000 % I.P.I.: Situação trib.: 00 Metragem cúbica da embalagem:

Desenho: Qtde mínima de dias para validade: Loc.padrão:

Observação: Prazo de garantia: Dias Aceita mistura de lotes na produção

Medidas

Espessura: 10,00000
 Largura: 20,00000
 Comprimento: 50,00000

- Depois disso acesse: **Faturamento > Pedido**.

Menu do Faturamento - JOTEC - jtfmme01 - 0000051 - Mozilla Firefox

172.16.1.28/cgi-bin/jtfmme01.exe?PROG=jotec

JOTEC **JOTEC**

Arquivo Atualização Consulta Relatório Estatísticas vendas Geradores **Faturamento**

Suporte Eletrônico
(perguntas e soluções)

- Após informar o cliente, na tela de **Mais Dados** do pedido clique em: **Produtos**.

Cadastro de pedidos - JOTEC - jtfm04_1 - Mozilla Firefox

172.16.1.28/cgi-bin/jtfm04.exe

[D-Dados da NF](#) | **P-Produtos** | [S-Serviços](#) | [C-Cálculo](#) | [W-Dados do cliente](#) | [Y-Atualiza cliente](#) | [G-Prazos de pagamento](#) | [I-Aplica item](#) | [Menos Dados](#)
[B-Substituição tributária](#) | [Q-Impressão](#) | [E-Cópia de registro](#) | [R-Libera pedido com erro](#) | [N-Gera seqüência](#) | [J-Sugere cliente](#) | [Dados da nota fiscal eletrônica](#) | [T-Emissão de nota fiscal](#) | [Z-Impressão gráfica](#) | [O-Emissão de boleto laser](#) | [Anexos](#)

Nr. 0002795 01 Cliente 000001 CLIENTE NUMERO 1 X-Gera Nota Fiscal Eletrônica

Data 29/04/2015 Data de entrega 29/04/2015 Status 1 A atender

Crítica Parcelamento sobre serviços
 Remessa para Banco Industrialização
 Retenção CSLL/PIS/COFINS Retenção de PIS, COFINS Produto

Nº ped.cliente Contato Via de entrada Conta de rateio 0006

Via de entrada: FATURA

Valor frete _____ Acréscimo financeiro _____ Acréscimo financeiro sobre serviços _____ Fase _____
 Valor seguro _____ 2ª moeda _____ Número do invoice _____
 Adiantamento _____ Número do RE _____ Número do AWB _____
 Valor original 2.000,00
 Valor insumo _____
 Valor outras despesas _____

- Ao informar o **Produto** serão exibidas as suas medidas.

Produtos do pedido - JOTEC - jtfm04_2 - Mozilla Firefox

172.16.1.28/cgi-bin/jtfm04.exe

[D-Dados](#) | [V-Valores](#) | [P-Previsão de entrada](#) | [E-Emita OF](#) | [O-OF não seriada](#) | [R-Produtos de terceiros](#) | [T-Produto/cliente](#) | [G-Grade](#) | [N-Unidade conversão](#) | [F-Produto nas filiais](#) | [H-Lotes do produto](#)
[K-ClienteXProd](#)

Produto PROD TESTE Subordinado U-Sugere I-Mais dados

Descrição PRODUTO TESTE Quantidade disponível -144,00000 Unidade Medida PC

Quantidade pedida 10,00000 Quantidade a atender 10,00000 Comissão 10,00 % de lucro

Tabela de preço 1 Desconto Valor unitário Valor para markup

CSOSN Natureza de operação 5101 Conta Contábil Peso 10,000 Vários lotes

Mensagem Gera ordem de fabricação Espessura 10,00000 Largura 20,00000 Comprimento 50,00000

Data entrega Valor unitário na 2ª moeda Nº ped.cliente 0000000000000000 Item

CST ICMS 000 IPI 53 PIS 01 COFINS 01 FCI
 A-Atualiza L-Localiza B-Cancela